

BAMENO

YASUNÍ

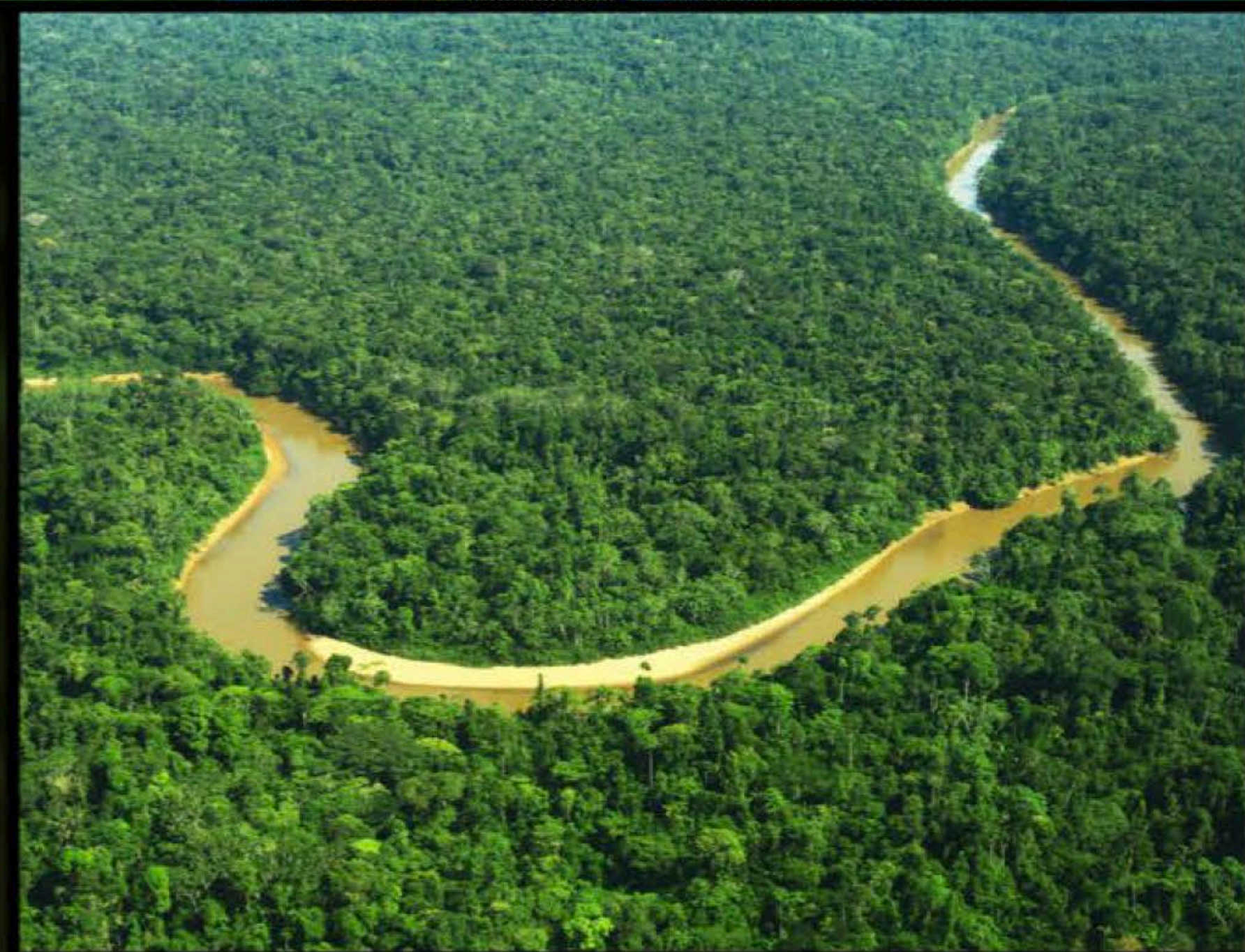

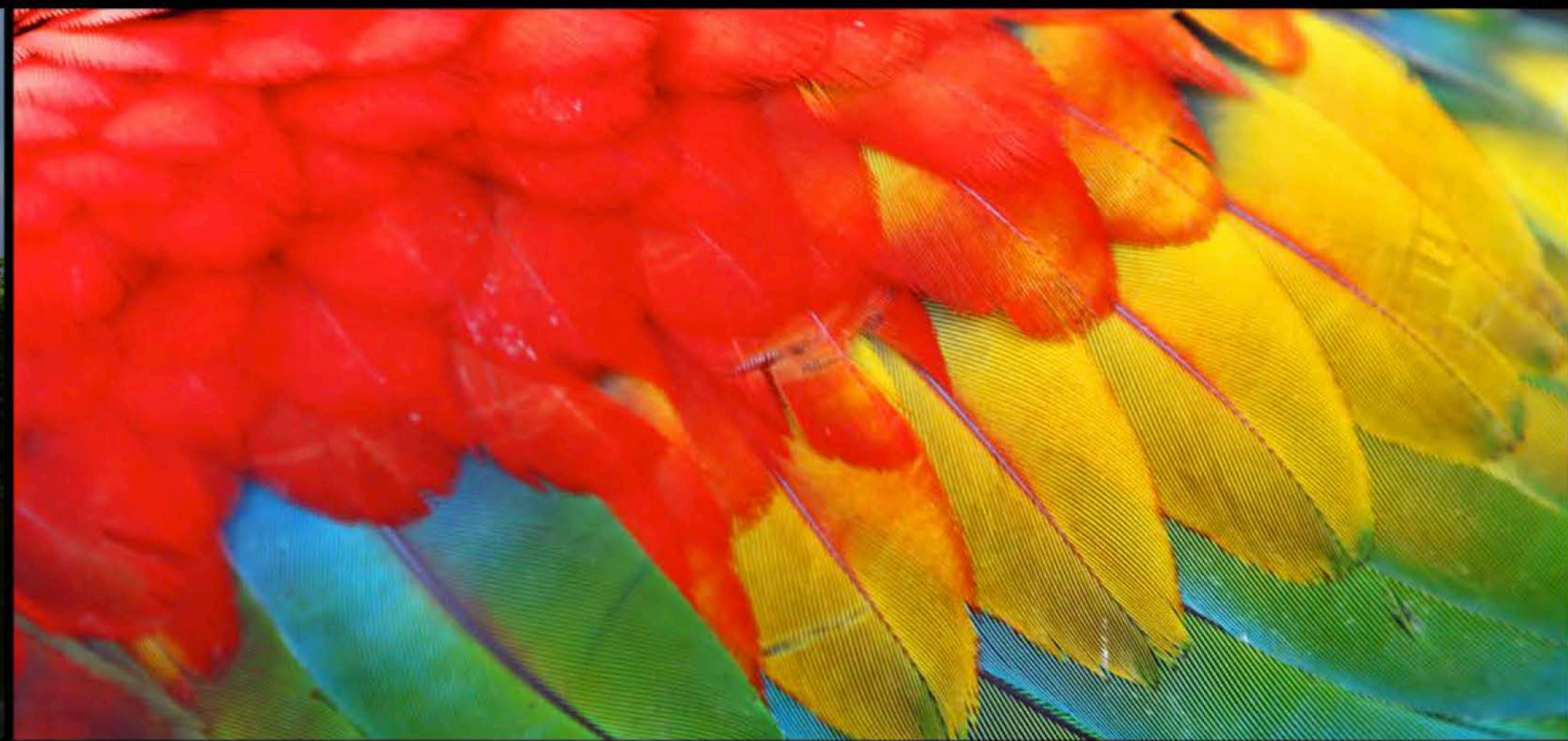

DÍA 1

ITINERARIO

- 08h00 Salida de Coca al Río Shiripuno
- 11h15 Charla sobre pueblos no contactados (Secretaría de Derechos Humanos).
- 12h00-14h30: Navegación en canoa desde el puente del Shiripuno a Guemeneweno (casa waorani de Gaba).
- 14h30-17h00: Interacción con familia woarani y sus costumbres.
- 17h00-18h30: Baño en el río y cena (dormir en carpa)

DÍA 2

- 08h00 Navegación en canoa de Guemeneweno a la Comunidad Waorani Bameno
- 17h00 Arribo a Bameno (tiempo de navegación varía según caudal del río)

Durante el viaje se disfrutará de la biodiversidad del Yasuní: lagartos, papagayos, charapas, monos y aves.



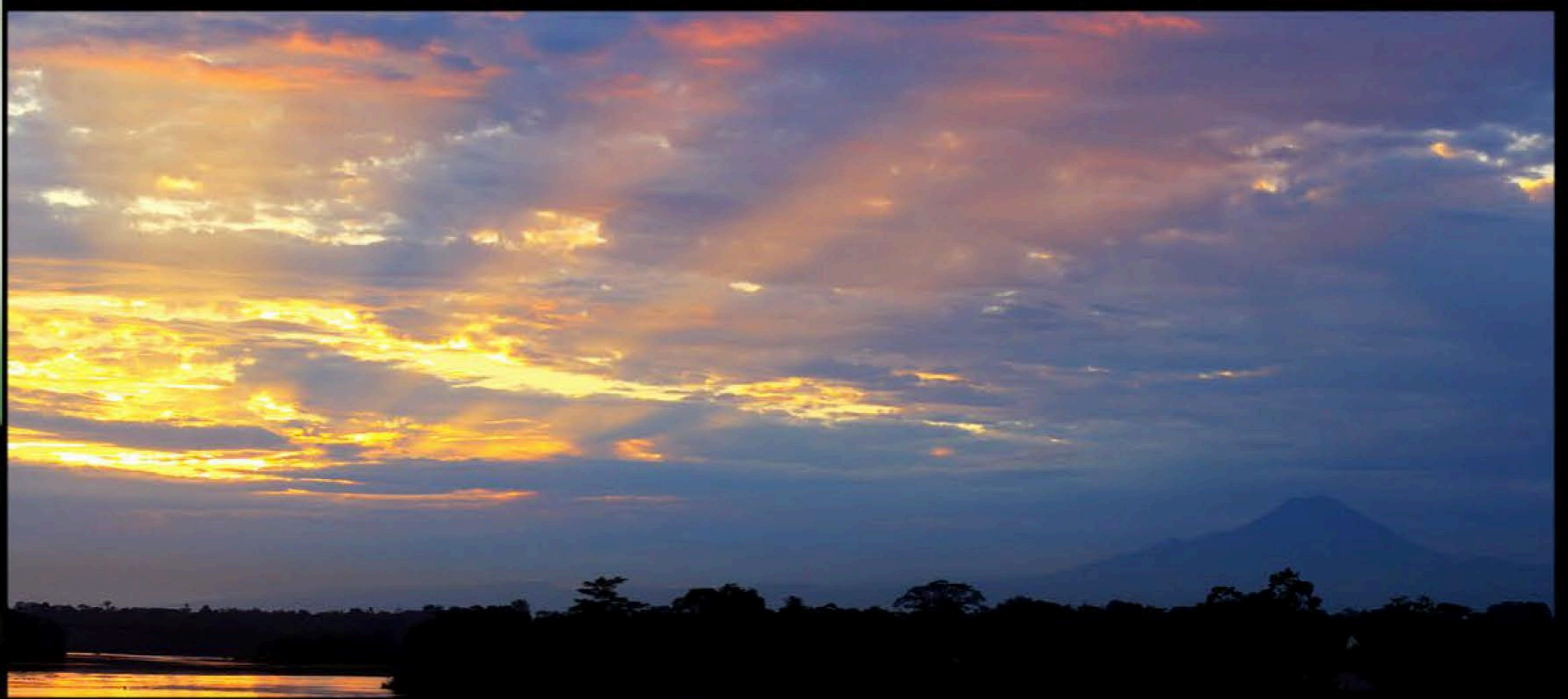

DÍA 3

- 08h00 Desayuno
- 09h30 Danzas y cantos tradicionales Waorani
- 11h00 Actividades con instrumentos de cacería (cerbatanas y lanzas)
- 12h00 Recorrido por la comunidad de Bameno y visita a Shamán Kemperi
- 13h30 Almuerzo
- 15h00 Caminata corta por la selva y observación de diferentes plantas.
- 17h00 Retorno a Bameno
- 19h00 Cena



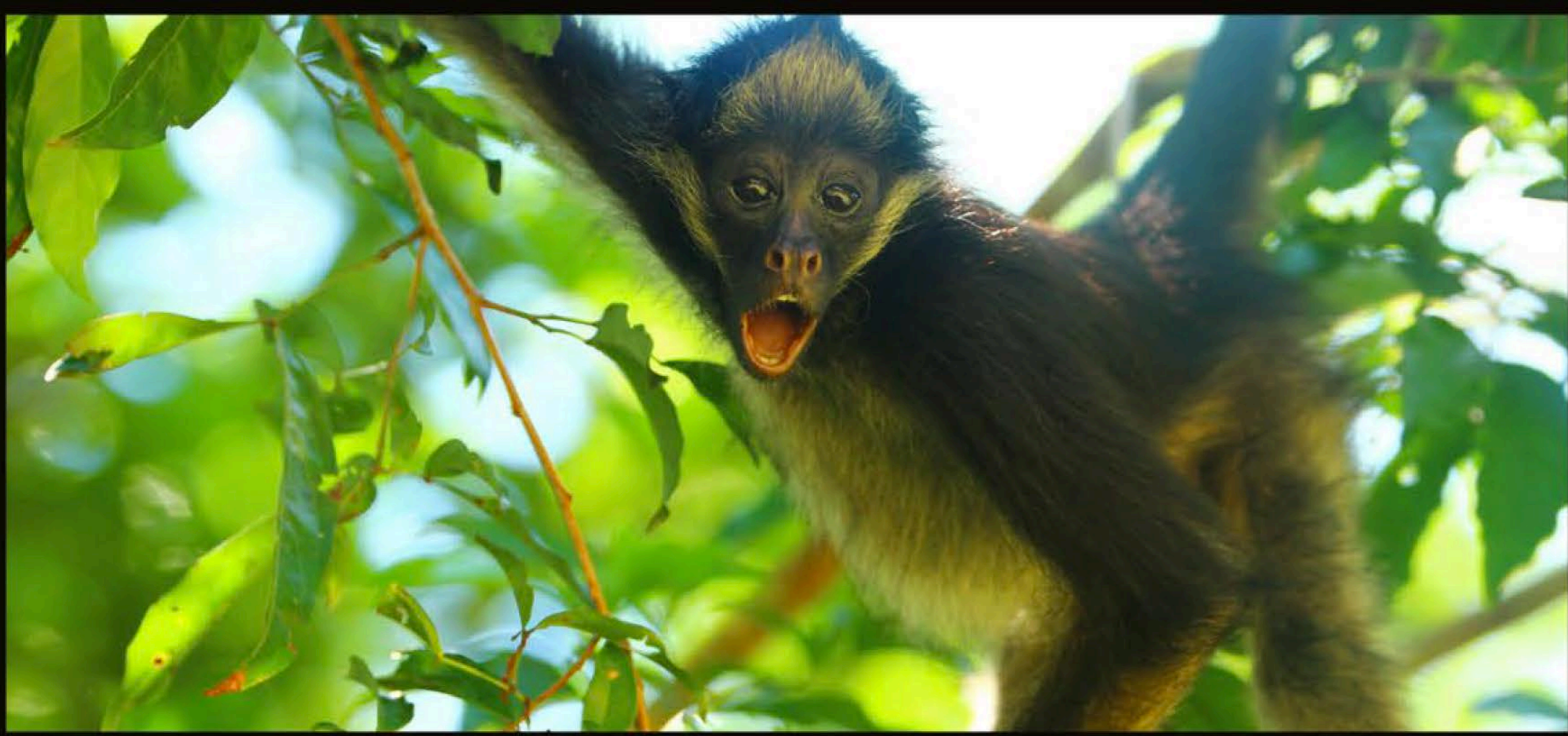

DÍA 4

- 08h00 Desayuno
- 09h00 Salida a acampar a playa en el Río Cononaco.
- 09H15 Caminata corta a ceibo milenario gigante.
- 10h00 Navegación y caminata de 1 hr por la selva para avistamiento de papagayos en saladero
- 13h30 Arribo a la playa y montaje de campamento.
- 14:00 Almuerzo
- 15:00 Descanso
- 16:00 Salida a pescar bagres.
- 17:30 Retorno al campamento
- 18:00 Preparación de bagres ahumados de manera tradicional
- 19:00 Cena
- 20h00 Salida a observación de caimanes por el Río Cononaco





DÍA 5

- 08H00 Desayuno
- 09h00 Caminata por la selva hacia laguna para observación de anacondas y pesca de pirañas.
- 11h30 Desinstalación de campamento
- 12h15 Retorno a Bamenó
- 14h15 Arribo a Bamenó
- 14h30 Almuerzo
- 15h15 Descanso
- 16h45 Venta de artesanía local: lanzas, cerbatanas, collares, pulseras, hamacas
- 19h00 Cena

DÍA 6

- 07h30 Desayuno
- 08h30 Arribo de avioneta y retorno a Shell.





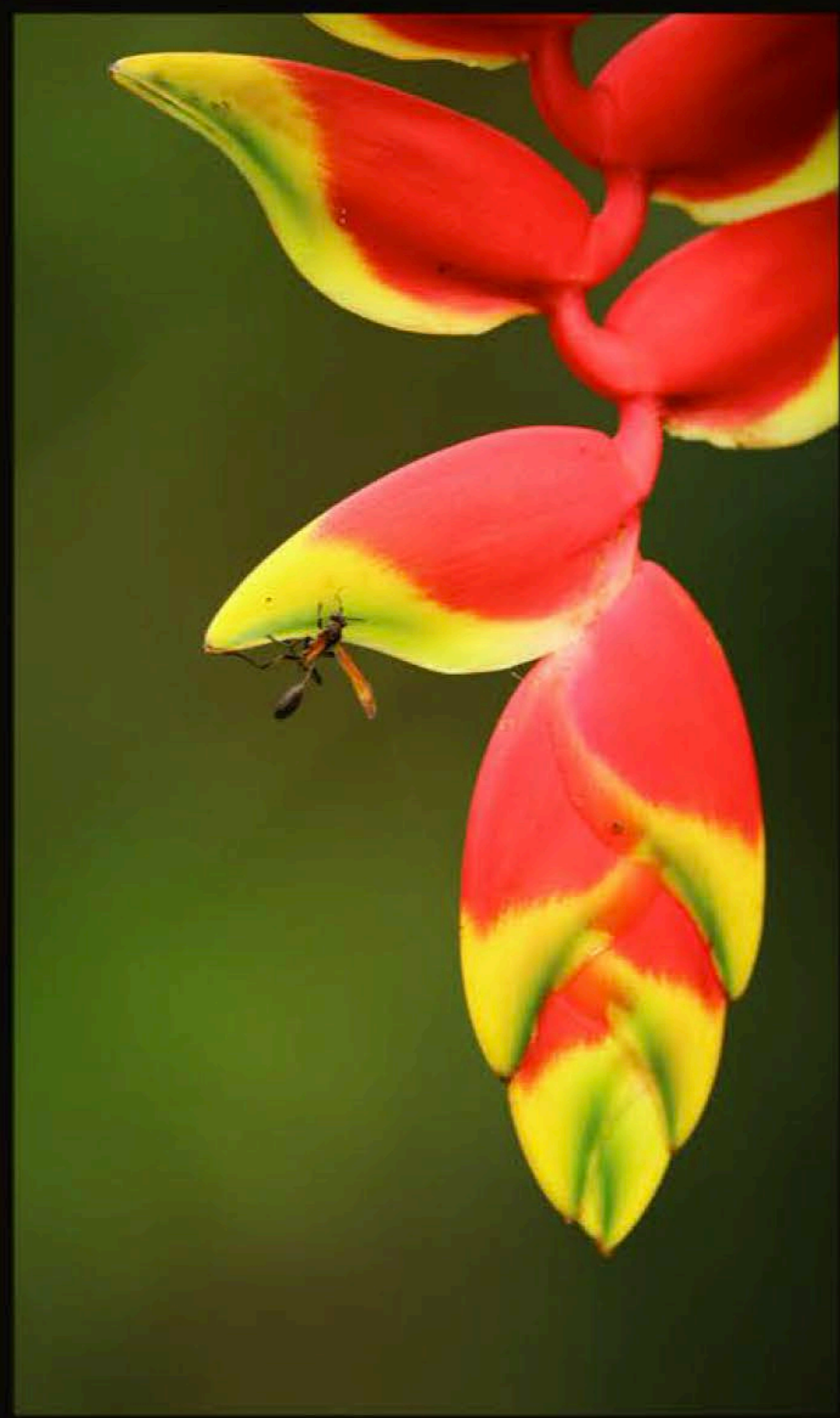



ngolqui

Papallacta

Lago Agrio

Parque Nacional Natural La Paya

COCA

Puerto Francisco De Orellana

Parque Nacional Sumaco Napo-Galeras

onal

a

Reserva de producción de fauna Cuyabeno

Parque Nacional Llanganates

Tena

SHIRIPUNO

O R

Parque Nacional Yasuní

BAMENO

onal

Macas

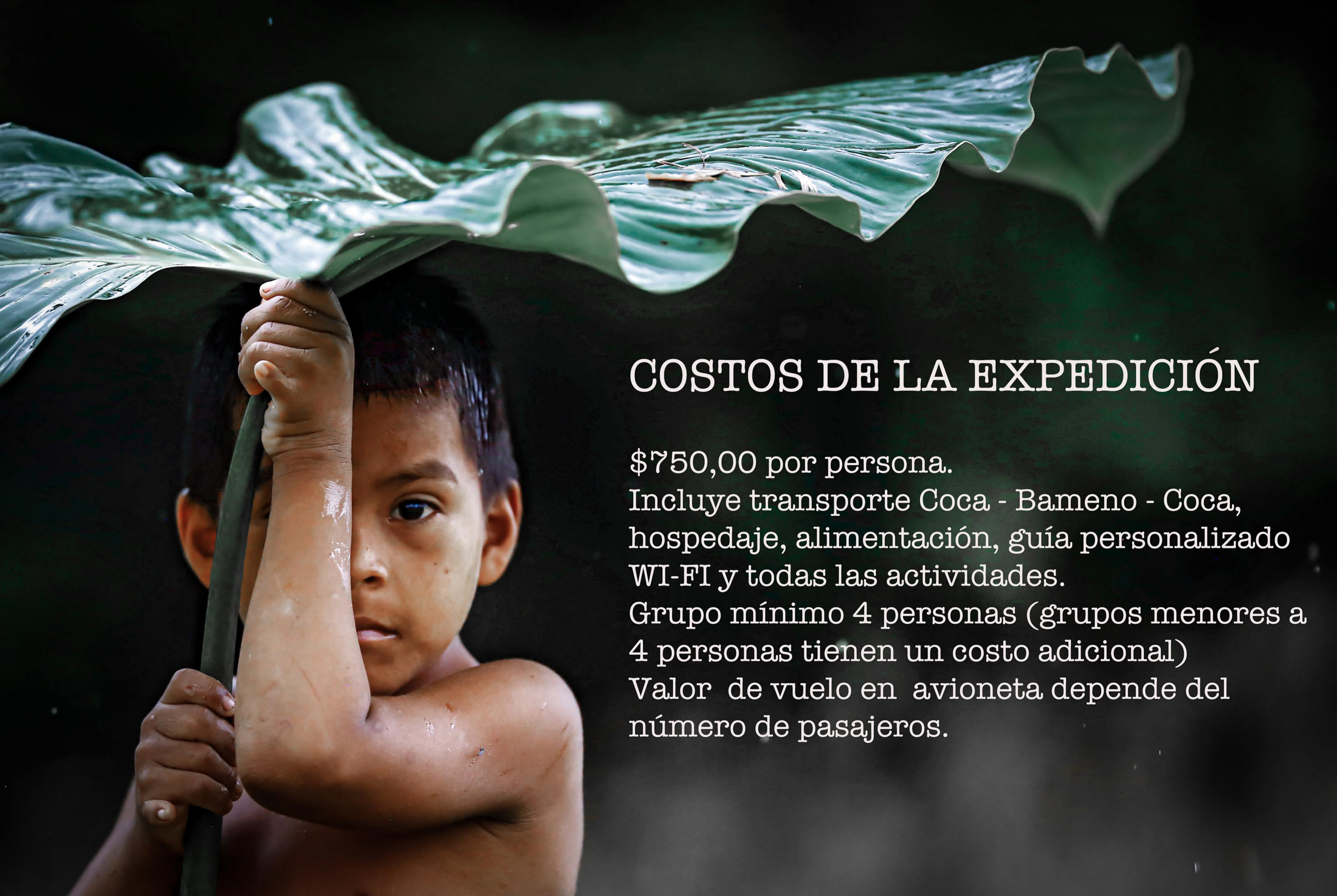

COSTOS DE LA EXPEDICIÓN

\$750,00 por persona.

Incluye transporte Coca - Bameno - Coca, hospedaje, alimentación, guía personalizado WI-FI y todas las actividades.

Grupo mínimo 4 personas (grupos menores a 4 personas tienen un costo adicional)

Valor de vuelo en avioneta depende del número de pasajeros.



WAREKA EXPEDITIONS

CONTACTOS: LUIS ANDY

TEL: +593 93-902-9587 (SÓLO WHATS APP)

INSTAGRAM: @WAORANIEXPEDITIONS

WAORANIEXPEDITIONS@GMAIL.COM